

高雄醫學大學 110 學年度第二學期護理學系兒科護理學課程大綱

August-2021

系級：護理學系三年級

學分：3 學分

主負責教師：李淑莉

參與教師：李碧娥、吳麗敏、林韋婷、溫淑慧

一、課程宗旨：使學生能認識兒科護理知識，並應用所學過的相關科學，將其統整於護理過程，養成以家庭為中心的兒科護理理念。

二、課程目標：使學生能

- 1.區辨兒科個案主要健康問題
- 2.統整生長發展及家庭對於兒科個案健康問題的影響及處置
- 3.評價兒科照護技能對兒科個案健康問題處理的影響
- 4.分析健康問題對兒科個案及家庭衝擊的反應
- 5.了解家庭文化對兒童照護的影響

三、教學方法：課堂講授、情境模擬、學生參與討論、反思作業與實作。

四、課程要求：學生主動積極參與課堂教學、討論及數位學習。

五、成績評定：1.平時考試 25%：考試範圍1-7主題，日期110年10月14日。

2.期中考試 25%：考試範圍8-13主題，日期110年10月28日。

3.期末考試 26%：考試範圍14-21主題，日期（另行公告）。

4.書面作業 10%：指定書籍閱讀或電影觀賞反思報告。

5. 實證護理討論作業(10%)：需整合一份報告。

教師評分（7%）——個人成績5%，團隊成績2%。

學生評分（3%）——組內互評成績（表）

6. 平時表現及出席評分(4%)分配：隨堂小考、隨堂點名、查閱資料、作業... 等。李淑莉—1%、吳麗敏—1%、林韋婷—1%、李碧娥—1%。

7. 學生繳交之作業若發現涉有抄襲或剽竊情事，該份作業以 0 分計。

※書面作業 (任選書籍閱讀或影片觀賞)

1.指定書籍閱讀：

- (1) 事發的 19 分鐘
- (2) 小心輕放
- (3) 姐姐的守護者
- (4) 好好哭吧
- (5) 當綠葉緩緩落下
- (6) 今天是什麼日子
- (7) 最美的禮物
- (8) 鼓起勇氣我的孩子

2.指定電影觀賞：

- (1) 走出寂靜
- (2) 一首搖滾上月球
- (3) 生生
- (4) 無聊的人生我死也不要(This Crazy Heart)

3.繳交期限：於4月30日前將電子檔上傳至學習平台及 Turnitin 網站(<http://turnitin.com>)，並將書面報告及 turnitin 作業原創性相似指數(單項相似指數>10%者，須於報告上提出說明)。

4. 作業繳交給該負責老師(依實證護理組別)：第一組交給麗敏老師、第二組交給淑莉老師、第三組交給韋婷老師、第四組交給碧娥老師。

5. 頁數限制：報告頁數1-2頁。

6. 格式要求：一律電腦繕打，字數每頁限制600字（30字×20行），字型大小14號，行間距離採單行間距，上下邊界各2公分，左右邊界各3.17 公分。

7. 內容涵蓋：

- (1) What(什麼)——我從該書看見什麼(故事的描繪)？
- (2) So what(所以，什麼)——我所看見與兒科護理相關知識的運用？
- (3) Now what(現在，什麼)——請描述您看本書的感想和意義進而與自己相關經驗做聯結以進行反思和展望？

兒科課程書面作業評估標準

| 姓名： _____ 學號： _____ | | | | | | |
|---------------------|-----------------------------------|----------------------------------|---------------------------|----------------|------------|----|
| 評估等級 分數(分) | 4 | 佳 3 | 可 2 | 待加強 1 | 權重 (滿分) | 分數 |
| 評估項目 | | | | | | |
| 1.故事的描繪 | | 對內容能完整的描繪 | 對內容僅片面描述 | 缺乏內容的描述 | 3 | |
| 2.兒科護理相關知識的運用 | | 正確並充分引用兒科護理相關知識 | 正確引用兒科護理相關知識 | 缺乏兒科護理相關知識的引用 | 3 | |
| 3.反思與展望 | 能連結自己相關的生活經驗且能省思自己的過去，並提出未來的改變的計畫 | 能連結自己相關的生活經驗，能省思自己的過去，但未提出未來改變計畫 | 連結自己相關的生活經驗，並未提出對自我的省思與檢視 | 缺乏提出生活經驗與故事的連結 | 4 | |

高雄醫學大學護理系

110 學年度第 1 學期 實證護理 PICO 學習單

組長：

組員：

一、臨床情境描述：

(一) 基本資料

年齡：11 歲 性別：男 居住地：高雄市

診斷：腸阻塞

手術：腸沾黏分離術

(二) 家庭評估：

◆家族樹：

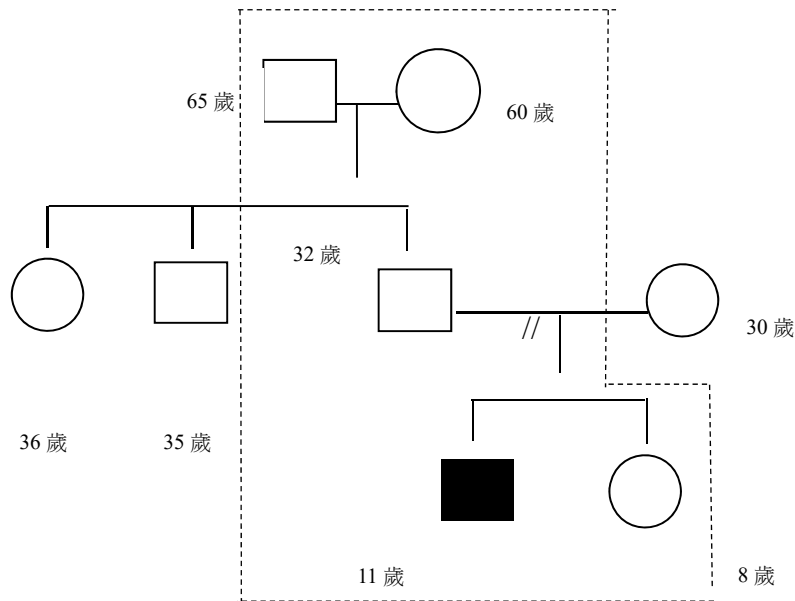

◆個案媽媽是越南嫁來台灣的越南籍女性，住院期間個案主要照顧者為爸爸、媽媽、阿公及阿嬤，四人輪流來照顧，皆由阿公排班，每兩天輪一次。每當個案病況進步時，當時的照顧者就會拍照或是錄影，即時分享給其他家人。家屬很積極的與醫護人員合作，採取行動來促進個案恢復。初時個案情緒原低落及精神倦怠，隨病況好轉而有起色。

(三) 生長發展與氣質評估

◆入院時身高：138cm/體重：26.6kg

◆氣質評估

| 氣質項目 | 平均值±一個標準差 | 項目得分 |
|--------|----------------------------------|------|
| 情緒本質 | (負向)3.9.....4.87.....5.81(正向) | 3.9 |
| 規律性 | (無規律)2.92.....3.85.....4.78(有規律) | 3.85 |
| 反應強度 | (微弱)2.67.....3.45.....4.23(激烈) | 4.66 |
| 注意力分散度 | (易分心)2.9.....3.96.....5.02(不易分心) | 5.5 |

| | | |
|-------|--------------------------------|------|
| 工作取向度 | (低)3.12.....4.07.....5.02(高) | 3.4 |
| 活動量 | (低)4.0.....4.97.....5.94(高) | 4 |
| 趨避性 | (退縮)3.69.....4.54.....5.39(接受) | 3.08 |
| 適應度 | (低)4.47.....5.35.....6.23(高) | 4.55 |
| 反應閾 | (低)3.02.....4.11.....5.2(高) | 3.6 |

(四) 病情研究

◆病史：因腸阻塞，入高醫急診送開刀房，行剖腹探查術，進行腸沾黏分離術。

| 天數 | 生理病理變化 | 檢驗數值 | 藥物 | 治療措施 |
|----|---|---|---|--|
| 1 | 血壓: 138/88 mmHg 呼吸: 34 次/分 心跳: 98 次/分 體溫: 37.8°C | WBC: 19200 Hb: 13.4 SaO ₂ : 92% (room air) | Cefe Lactate ringer 110ml/hr | 1.腸沾黏分離術 (併腸減壓) 2.開始使用 NG(47cm)引流 |
| 2 | 1.反抽胃液綠色 120ml 2.怕痛，躺於床上不動 血壓: 128/80 mmHg 呼吸: 36 次/分 心跳: 102 次/分 3.體溫: 37.2°C | WBC: 11870 Hb: 9.8 SaO ₂ : 97%(room air) | Cefe Lactate ringer 20ml/hr PRBC 0.5u | |
| 4 | 改善（由老師設定或同學的問題設定提出資料） | WBC: 9870 Hb: 11.8 SaO ₂ : 97%(room air) | Lactate ringer 20ml/hr cefe | |
| 6 | 改善後出院 | | | |

二、找出問題 (Asking an answerable question)

| PICO | 關鍵字 |
|-------------------------------|-----|
| Patient or Problem | |
| Intervention or Investigation | |
| Comparison | |
| Outcome | |

三、找出文獻 (Acquire the best available evidence) (5 年內，3 篇文獻)

四、文獻評讀 (Appraise the evidence of its validity and usefulness) (文獻出處及應用內容)

五、運用於病人(本臨床情境)身上(Apply to your patients)

六、反思心得(每人需有一份反思心得於總報告內)

*參考例子：<https://www.airitilibrary.com/Publication/alDetailedMesh?docid=15606619-201406-201407020017-201407020017-2-12>

*參考文獻：胡文郁(2003)·實證護理之系統性文獻查證·護理雜誌，50(1)，34-43。

六、實證護理討論組內自評/互評表

兒科護理學實證護理學生組內自評/互評表

指導教師姓名：_____

[illegible]

七、實證護理及情境模擬組別：

學藝：

| 組別 | 指導教師 | 學 號 姓 名 手 機 | | | | |
|-----|-----------|--------------------------------|--------------------------------|--------------------------------|--------------------------------|---------------------------------|
| 第一組 | 吳麗敏 老師 | 108004038 盧彥妤 0963531307 | 107023031 李宜蓁 0970832811 | 108004059 楊清雅 0975493642 | 108004064 鍾家宜 0915712269 | 108004014 王玉珏 0922119090 |
| | | 108004039 翁傑 0909153553 | 108004056 蔡孟恬 0979231663 | 108007009 彭遠安 | | |
| 第二組 | 李淑莉 老師 | 108017039 陳玟伶 0935102023 | 108004040 林宇迦 0972779921 | 108004021 鍾燕宜 0976405014 | 108004018 蔡梓彤 0919472971 | 108004042 岡野芳子 0970899029 |
| | | 107004204 鄧詠文 0938003898 | 107017007 李佳霓 0958256899 | 108007026 狄依葶 | | |
| 第三組 | 林韋婷 老師 | 108004037 陳姿妤 0988561273 | 108023034 吳念昀 0956108120 | 108004035 謝萬澄 0978768280 | 107017004 林彥綺 0929029928 | 108004032 蔡馨 0905962110 |
| | | 108004029 謝昌諭 0979401607 | 108004045 葉家欣 0920442077 | 108004028 涂宜蓁 0919633108 | | |
| 第四組 | 溫淑慧 老師 | 108004049 黃祉毓 0963661532 | 108004061 林子涵 0920442077 | 108004202 黃亭瑜 0934031892 | 108004048 吳明潔 0988209431 | 108004012 鍾沂瑾 0972721412 |
| | | 108004030 林姣娟 0966427567 | 108004024 吳佳峻 0979058391 | | | |

※實證護理討論教室於國研大樓三樓 PBL 教室各組請於上課時間抵達，並請洽各負責老師當天需準備之物品。教室如下表：

| 組別 | 負責教師 | 10/6(三) 15:10-17:00 | 10/20(三) 15:10-17:00 |
|----|------|------------------------|-------------------------|
| 1 | 吳麗敏 | A1 | A1 |
| 2 | 李淑莉 | A2 | A2 |
| 3 | 林韋婷 | A3 | A3 |
| 4 | 溫淑慧 | A4 | A4 |

八、教科書

Hockenberry, M. J., & Wilson (2018). *Wong's nursing care of infants and children* (11th ed.). St.Louis, MO: Mosby.

九、參考書籍

- 林怡君等譯(2010)・小兒科護理學(上、下冊)・台北市：華騰。
- 張媚等(2013)・人類發展之概念與實務(六版)・台北市：華杏。
- 陳月枝等(2017)・實用兒科護理學(九版)・台北市：華杏。
- 溫淑芳等(2011)・兒童身體檢查與評估(二版)・台北市：華騰。
- 蔣立琦等(2018)・兒科護理學(六版)・台北市：永大。
- 鄭淑貞等 (2016)・兒童及青少年健康照護・台北市：華杏。
- 穆佩芬等(2019)・兒科護理學・台北市：新文京。
- Bindler, R. C. & Ball, J. W.(2010)・小兒科護理技術(舒蕙菁等譯，1 版)・華騰。(原著出版於 2003)
- Feldman,R. S.(2018)・實用人類發展學(穆佩芬等譯，3 版)・華杏。(原著出版於 2011)
- James, S. R., Nelson, K. & Ashwill, J.(2015)・兒科護理學(李慈音等譯，4 版)・台灣愛思唯爾。(原著出版於 2012)

十、參考網站

| | |
|-------------|---|
| 內政部兒童局 | http://www.cbi.gov.tw |
| 兒童福利聯盟文教基金會 | http://www.children.org.tw |
| 家扶基金會 | http://www.ccf.org.tw |
| 衛生福利部 | http://www.mohw.gov.tw |
| 中央健康保險局 | http://www.nhi.gov.tw |
| 中華民國兒童癌症基金會 | http://www.ccproc.org.tw/ |
| 罕見疾病基金會 | http://www.tfrd.org.tw/tfrd/ |
| 發展遲緩兒童基金會 | http://www.fcdd.org.tw/ |

十一、教師資源：

學生有任何問題，或作業、考試或上課內容有疑問時，歡迎來和老師討論。

| 姓 名 | e-mail | 辦公室 | 電 話 |
|-------|----------------------|-------|----------------|
| 李 淑 莉 | m845009@kmu.edu.tw | N 327 | 3121101 轉 2608 |
| 吳 麗 敏 | painting@kmu.edu.tw | N 422 | 3121101 轉 2814 |
| 林 韋 婷 | weitingl@kmu.edu.tw | N 328 | 3121101 轉 2609 |
| 李 碧 娥 | biholee@kmu.edu.tw | N 446 | 3121101 轉 2625 |
| 溫 淑 慧 | wenangela@kmu.edu.tw | N 331 | 3121101 轉 2612 |
| 楊 珉 珊 | mei5560607@gmail.com | N 331 | 3121101 轉 2612 |

高雄醫學大學 110 學年度第一學期護理學系兒科護理學課程進度表

| 日 期 | 時間 | 時數 | 課次 | 課 程 主 題 (Topic) | 授課教師 | 教室 |
|--------------|----------------|----|----|---|---------------------|-------|
| 9/23 (四) | 09:10 10:00 | 1 | | 課程介紹 Introduction of Curriculum | 李 淑 莉 Lee, S. L. | CS312 |
| | 10:10 11:00 | 1 | 1 | 預防注射和新生兒篩檢 Vaccination and neonatal screening | 林 韋 婷 Lin, W. T. | |
| 9/24 (五) | 13:10 14:00 | 1 | 2 | 兒科護理的發展趨勢和以家庭為中心的護理 Trend and Perspective of Pediatric Nursing | 吳 麗 敏 Wu, L. M. | CS312 |
| | 14:10 17:00 | 3 | 3 | 兒童健康及發展評估(氣質評估) Health & Developmental Assessment for Child | 吳 麗 敏 Wu, L. M. | |
| 9/29 (三) | 14:10 17:00 | 3 | 4 | 兒童住院、居家護理及家屬溝通 (促進健康的遊戲) Nursing Care of Children During Hospitalization, Community and Home Care (Promoting Health Play) | 李 淑 莉 Lee, S. L. | CS312 |
| 9/30 (四) | 08:10 10:00 | 2 | 5 | 兒童傳染病的照護 Intervention Care of Communicable Disease | 林 韋 婷 Lin, W. T. | CS312 |
| | 10:10 11:00 | 1 | 13 | 兒童安寧緩和照護(課室) Pediatric Palliative Care | 吳 麗 敏 Wu, L. M. | |
| | 11:10 12:00 | 1 | | 情境模擬進行說明 | 吳 麗 敏 Wu, L. M. | |
| 10/1 (五) | 13:10 15:00 | 2 | 6 | 呼吸功能障礙兒童的照護 Nursing Care of Children with Respiratory Dysfunction | 林 韋 婷 Lin, W. T. | CS312 |
| | 15:10 17:00 | 2 | 7 | 兒童意外事故和相關發展議題(發展遲緩、兒虐) Childhood Injury and development issues (Developmental delay & Abuse) | 李 碧 娥 Lee, B. O. | |
| 10/6 (三) | 13:10 15:00 | 2 | 8 | 兒童疼痛評估及護理 Pain Assessment & Care of Child | 吳 麗 敏 Wu, L. M. | CS312 |
| | 15:10 17:00 | 2 | | 應用實證護理於兒科案例分析(I) Application of Evidence-Based nursing in case study of children | 兒科教師 | |
| 10/7 (四) | 09:00 12:00 | 3 | 9 | 腎臟功能障礙兒童的照護(增加先天性異常) Nursing Care of Children with Renal Dysfunction | 林 韋 婷 Lin, W. T. | CS312 |
| 10/13 (三) | 13:10 15:00 | 2 | 10 | 罹患心臟病兒童的照護 Nursing Care of Children with Cardiovascular Disease | 李 淑 莉 Lee, S. L. | CS312 |
| | 15:10 17:00 | 2 | 11 | 神經系統障礙兒童的照護 Nursing Care of Children with Muscle and Nervous system Dysfunction | 林 韋 婷 Lin, W. T. | |
| 10/14 (四) | 08:30 09:30 | 1 | | 平時考試: 範圍課程 1-7 主題 | 溫 淑 慧/ 李 淑 莉 | CS312 |
| | 10:00 12:00 | 2 | 12 | 內分泌功能障礙兒童的照護 Nursing Care of Children with Endocrine Dysfunction | 李 淑 莉 Lee, S.L. | |

| | | | | | | |
|------------------|----------------|---|----|--|-------------------|--------------|
| 10/15 (五) | 14:10 17:00 | 3 | 13 | 兒童安寧緩和照護(情境模擬/哀傷溝通) Pediatric Palliative Care | 吳麗敏/ 溫淑慧 | N333 N334 |
| 10/20 (三) | 13:10 15:00 | 2 | 14 | 免疫功能障礙兒童的照護 Nursing Care of Children with Immunologic Dysfunction | 林韋婷 Lin, W. T. | CS312 |
| | 15:10 17:00 | 2 | | 應用實證護理於兒科案例分析(II) Application of Evidence-Based nursing in case study of children | 兒科教師 | |
| 10/21 (四) | 08:10 10:00 | 2 | 15 | 高危險性嬰兒的照護 Nursing Care of High-Risk Infant | 林韋婷 Lin, W. T. | CS312 |
| | 10:10 12:00 | 2 | 16 | 肌肉骨骼系統兒童疾病的照護 Care of Children with Musculoskeletal Dysfunction | 李淑莉 Lee, S.L. | |
| 10/22 (五) | 13:10 16:00 | 3 | 17 | 腸胃功能障礙兒童的照護(增加先天性異常) Nursing Care of Children with Gastrointestinal Dysfunction | 李碧娥 Lee, B. O. | CS312 |
| | 16:10 17:00 | 1 | 18 | 體液電解質不平衡兒童的照護 Nursing Care of Children with Fluid & Electrolyte Imbalance | 李碧娥 Lee, B. O. | |
| 10/27 (三) | 14:10 16:00 | 2 | 19 | 兒童癌症護理 Nursing Care of the Children with Cancer | 李淑莉 Lee, S. L. | CS312 |
| | 16:10 17:00 | 1 | 20 | 接受移植手術兒童的照護 Nursing Care of Children with Transplantation | 李淑莉 Lee, S. L. | |
| 10/28 (四) | 09:30 10:30 | 1 | | 期中考試: 範圍課程 8-13 主題 | 溫淑慧/ 李淑莉 | |
| 10/29 (五) | 10:10 12:00 | 2 | 21 | 血液功能障礙兒童的照護 Nursing Care of Children with Hematologic Dysfunction | 吳麗敏 Wu, L. M. | CS312 |
| | 15:10 16:00 | 1 | | 課程評值 Evaluation | 李淑莉 Lee, S. L. | |
| 11/8-9 (期中考週) | | 1 | | 期末考試: 範圍課程 14-21 主題 | 溫淑慧/ 李淑莉 | |